„LOUČÍME SE SE ZIMOU"

A

BÁSNIČKY - PAMPELIŠKA
- PETRKLÍČ
- NA JAŘE
- SLUNCE

PÍSNIČKY - JARO DĚLÁ POKUSY m.youtube.com/JEC-LU3qs-k
(Svěrák, Uhlíř)

- BERUŠKO, PŮJČ MI JEDNU TEČKU youtube/GIPTOHTBLQ

PRACOVNÍ LISTY - 1, 2, 3

JEDNÍM TAHEM - NA UVOLNĚNÍ PAŽE A ZÁPĚSTÍ - ZOPAKUJTE 4, 5
NĚKOLIKRÁT RŮZNÝMI BARVAMI PASTELEK

GRAFOMOTORIKA - 6, 7

OMALOVÁNKA - 8 - SNAŽIT SE NEPŘETAHOVAT
- 9 - OBKRESLIT, VYBARVIT A VYSTŘÍHNOUT
- 10. - SKLÁDÁNÍ PAPÍRU, LEPENÍ A DOKRESLENÍ

CVIČENÍ - NAPODOBOVÁNÍ POHYBŮ ZVÍŘAT
- ČÁP - ZVEDÁNÍ KOLEN POD BRADU S NATAŽENÝMA RUKAMA
- ŽÁBA - SKOKY SNOŽMO DO DŘEPU
- RAK - LEZENÍ POZPÁTKU
- VRABEC - SKOKY SNOŽMO S KŘIDÉLKY
- ŽÍŽALA - PLAZENÍ PO BŘIŠE

SHLÉDNUTÍ POHÁDKY O JARU
- CHALOUPKA NA VRŠKU 3 a 4 díl

POSLECHOVÁ ČINNOST K ODPOČINKU
- AUDIO POHÁDKY ČTENÍ DO OUŠKA
„ZEBRA MATYLDA" - namluvil V. VYDRA

A

Slunce

Slunce volá na sněženku,
podívej se, jak je venku!
Slunce volá do oken,
děti, haló, pojďte ven!

Pampeliška

Když jsem potkal pampelišku,
měla slzy na krajíčku.
Řekni lidem, prosím tě,
ať se na mě podívají,
ale ať mě netrhají,
ať je ten hezký svět,
ještě hezčí o můj květ.

Petrklíč

Vozilo se na jaře, tralalalalá,
slunce v zlatém kočáře, tralalalalá.
Tralá, tralá, tralalalalá.

Kampak jedeš, sluníčko?
Za tři hory Ančičko.

Přivezu ti zlatý klíč,
jmenuje se petrklíč.

Na jaře

Na jaře, na jaře, čáp jede v kočáře,
hej hopy, hej hopy, hej hopy hop.
Čáp veze sluníčko, točí se kolečko.
hej hopy, hej hopy, hej hopy hop.

GABRIELA A MILADA PŘIKRYLOVY

HRAJEME SI : TÉMATA NA CELÝ ROK

TÉMA 25 : PŘÍRODA SE PROBOUZÍ

DOKRESLI TULIPÁNY

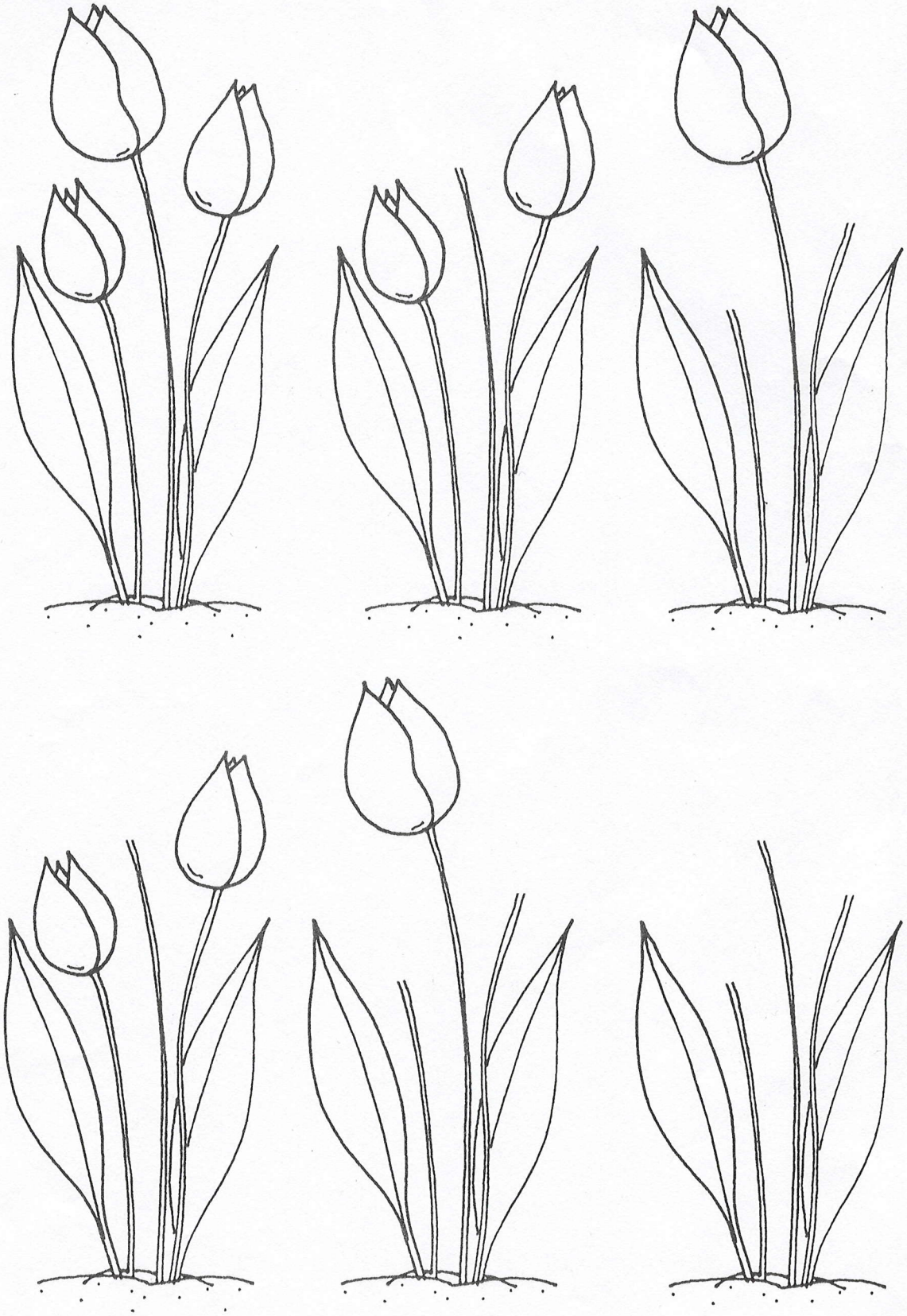

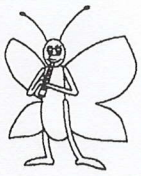

Dokresli květy tulipánů

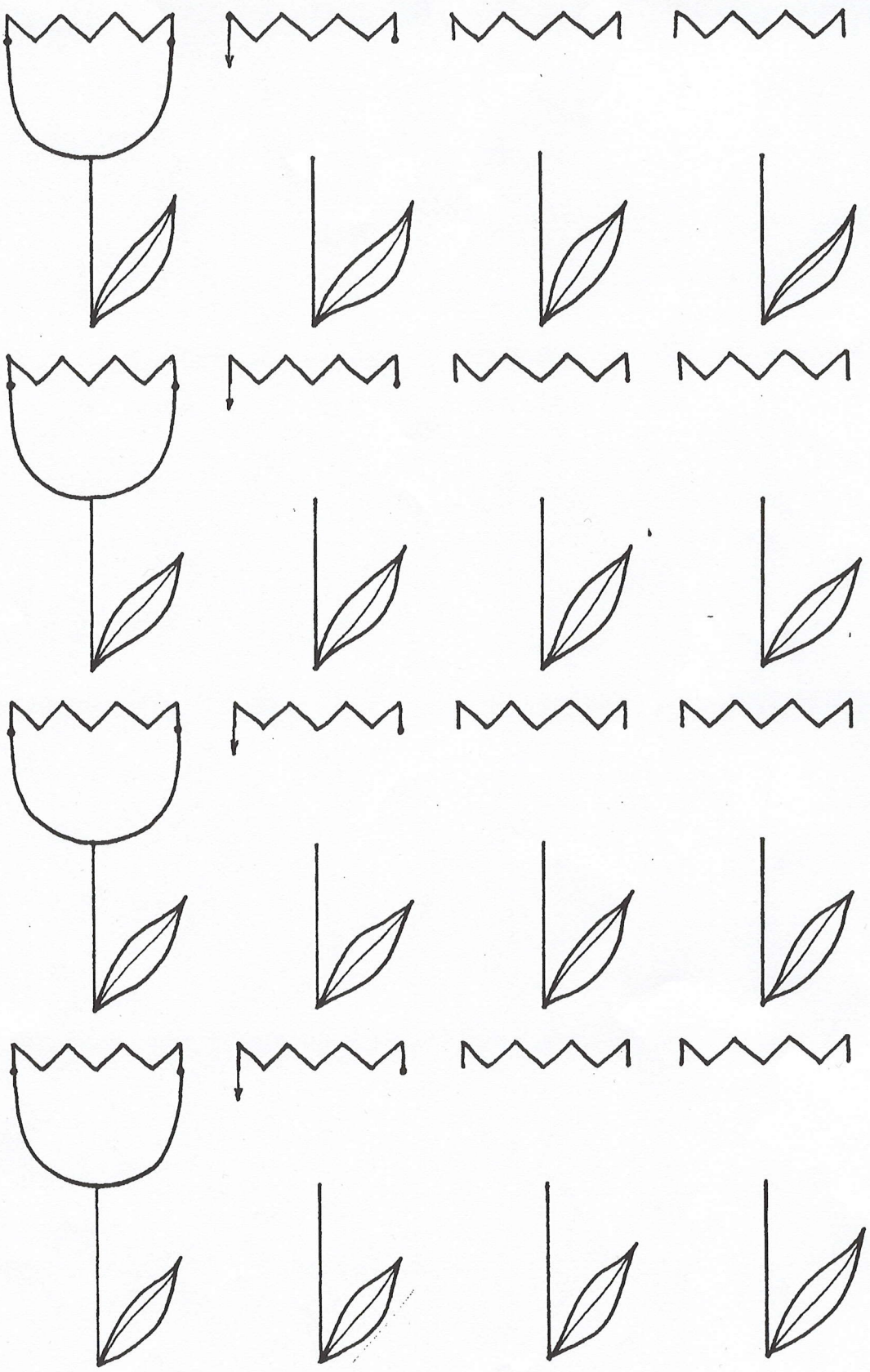

Poznáš jarní květiny? Vykresli si je

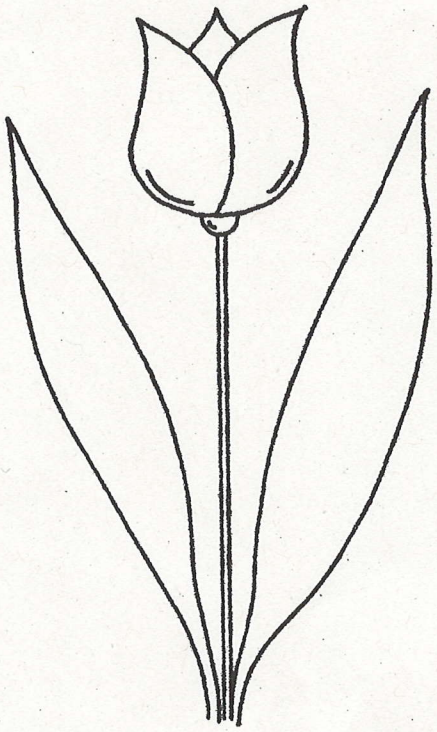

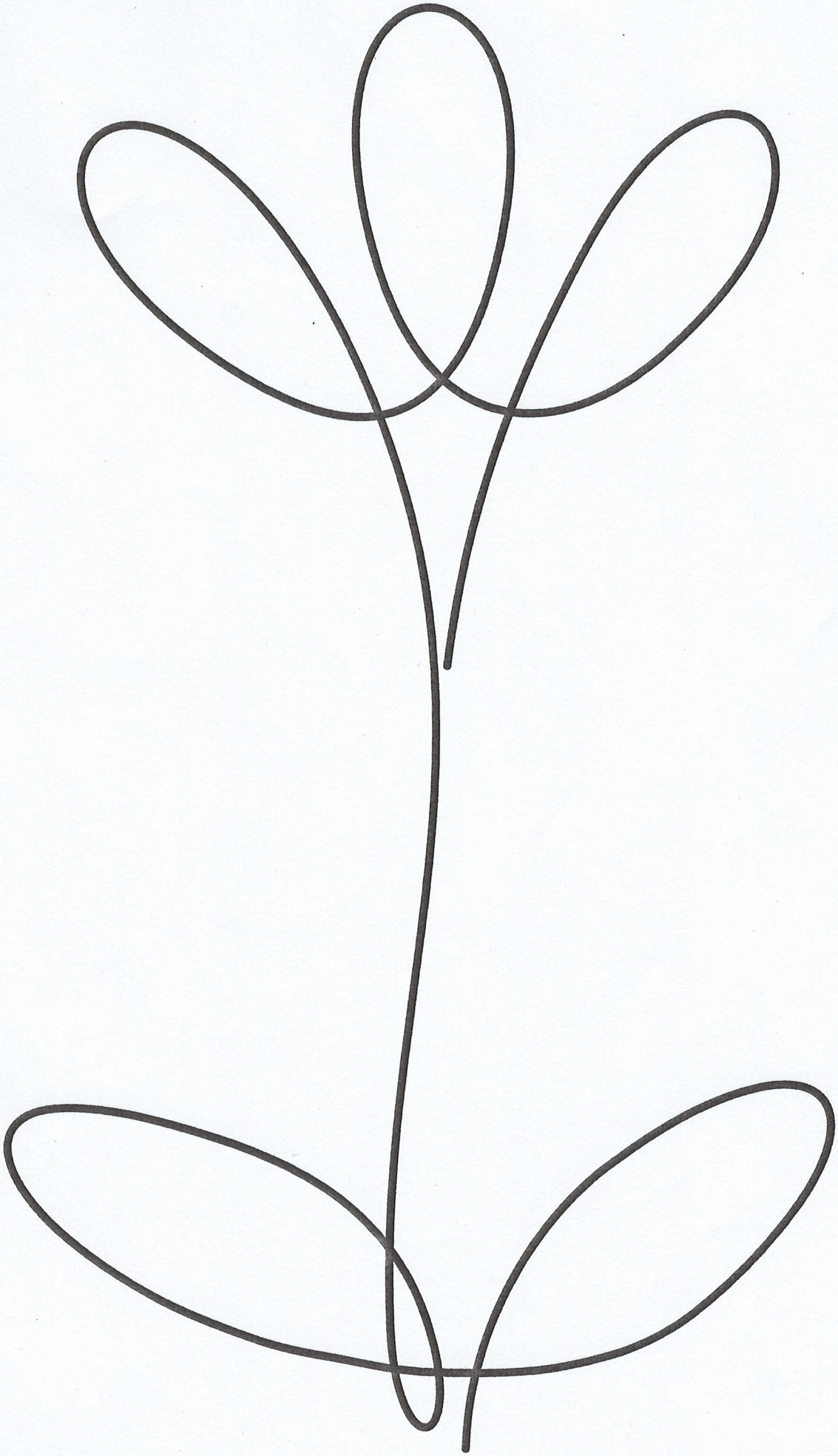

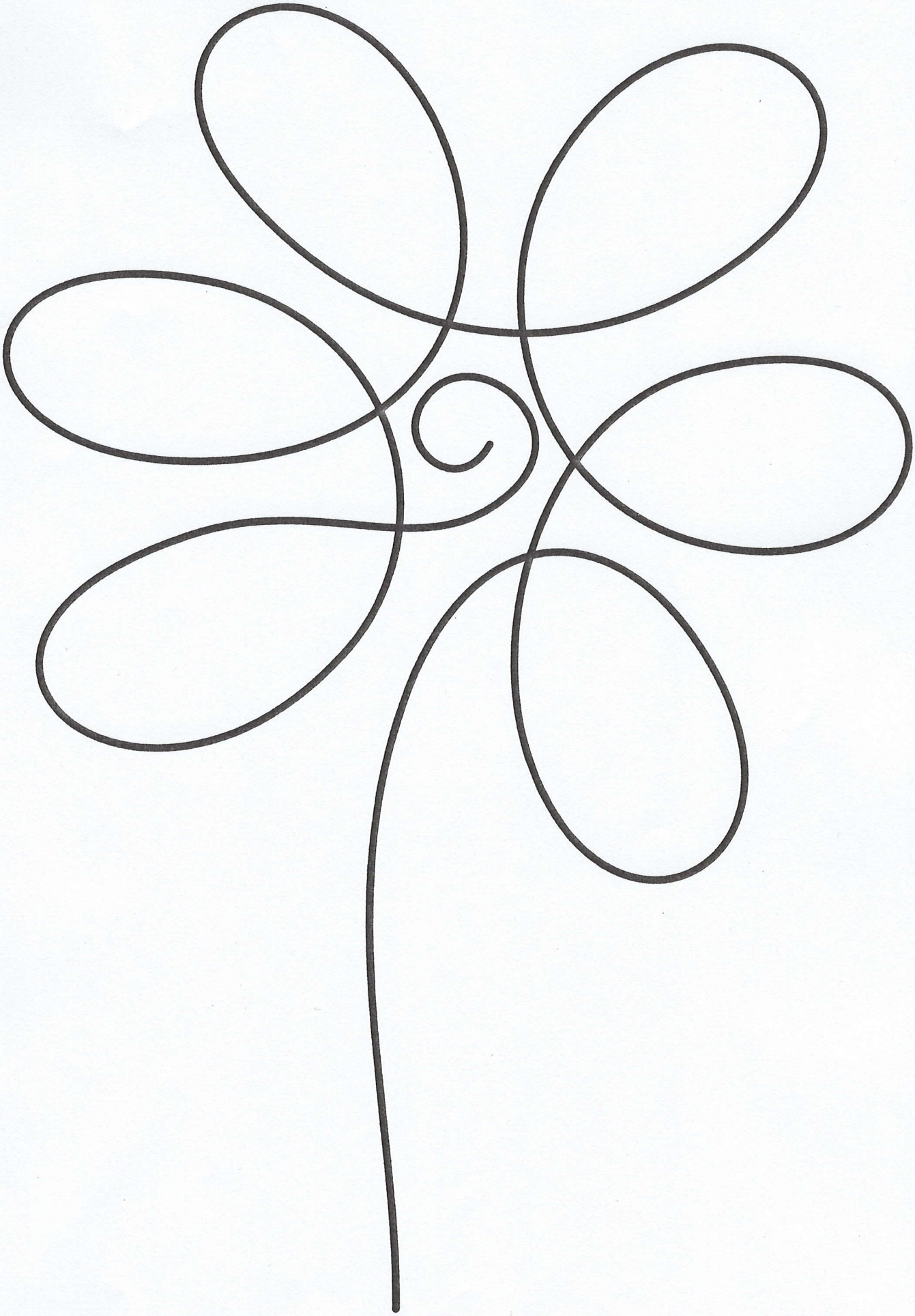

A PAK SE OBJEVILO SLUNÍČKO. ZAČALO ZÁŘIT NA VŠECHNY STRANY. DOKRESLI MU PAPRSKY, AŤ SVÍTÍ CO NEJVÍC!

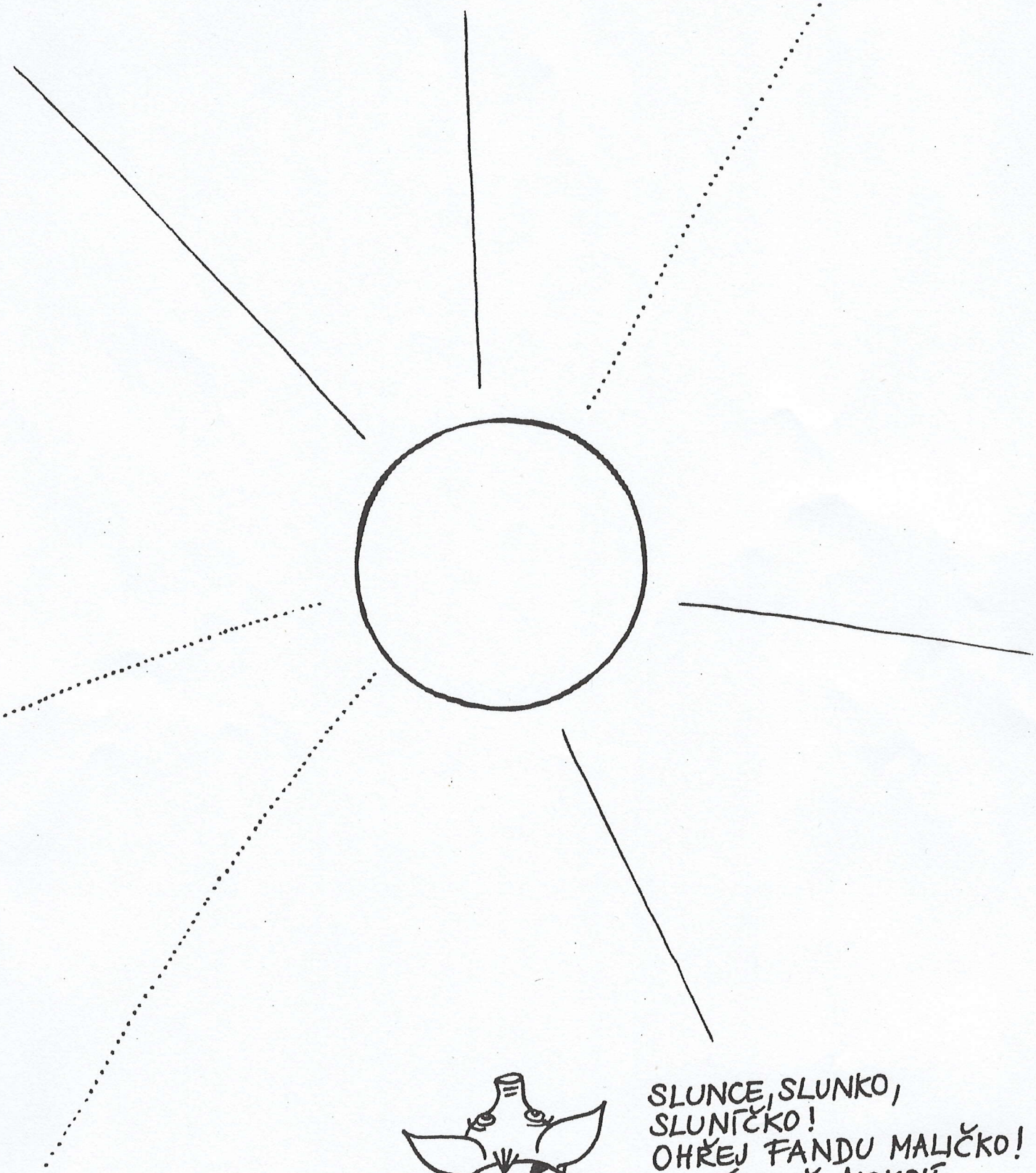

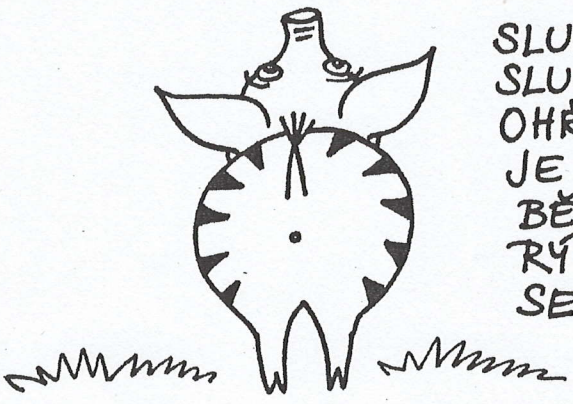

SLUNCE, SLUNKO,
SLUNÍČKO!
OHŘEJ FANDU MALIČKO!
JE ÚPLNĚ MOKRÝ,
BĚDA,
RÝMA UŽ MU NA NOS
SEDÁ!

A PAK NAJEDNOU PRŠET PŘESTALO.
ZPOZA MRAKŮ NEJPRVE VYKOUKLA VELIKÁ DUHA.

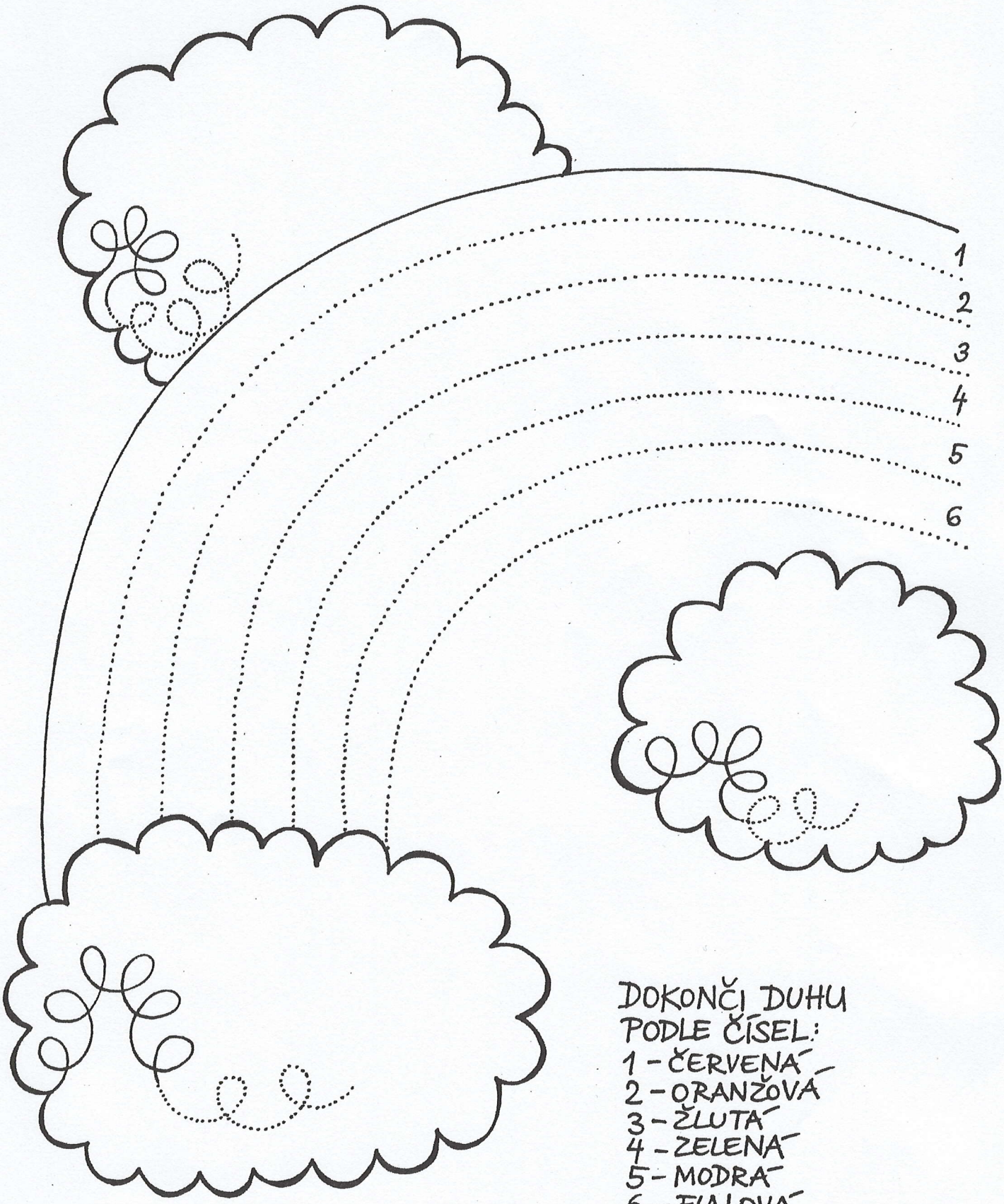

DOKONČI DUHU
PODLE ČÍSEL:
1 - ČERVENÁ
2 - ORANŽOVÁ
3 - ŽLUTÁ
4 - ZELENÁ
5 - MODRÁ
6 - FIALOVÁ

A TAKÉ POŘÁDNĚ ZAČERNI BOUŘKOVÉ MRAKY.

Obrázek vybarvi podle počtu teček příslušnou barvou.

• = šedá

•• = modrá

∴ = zelená
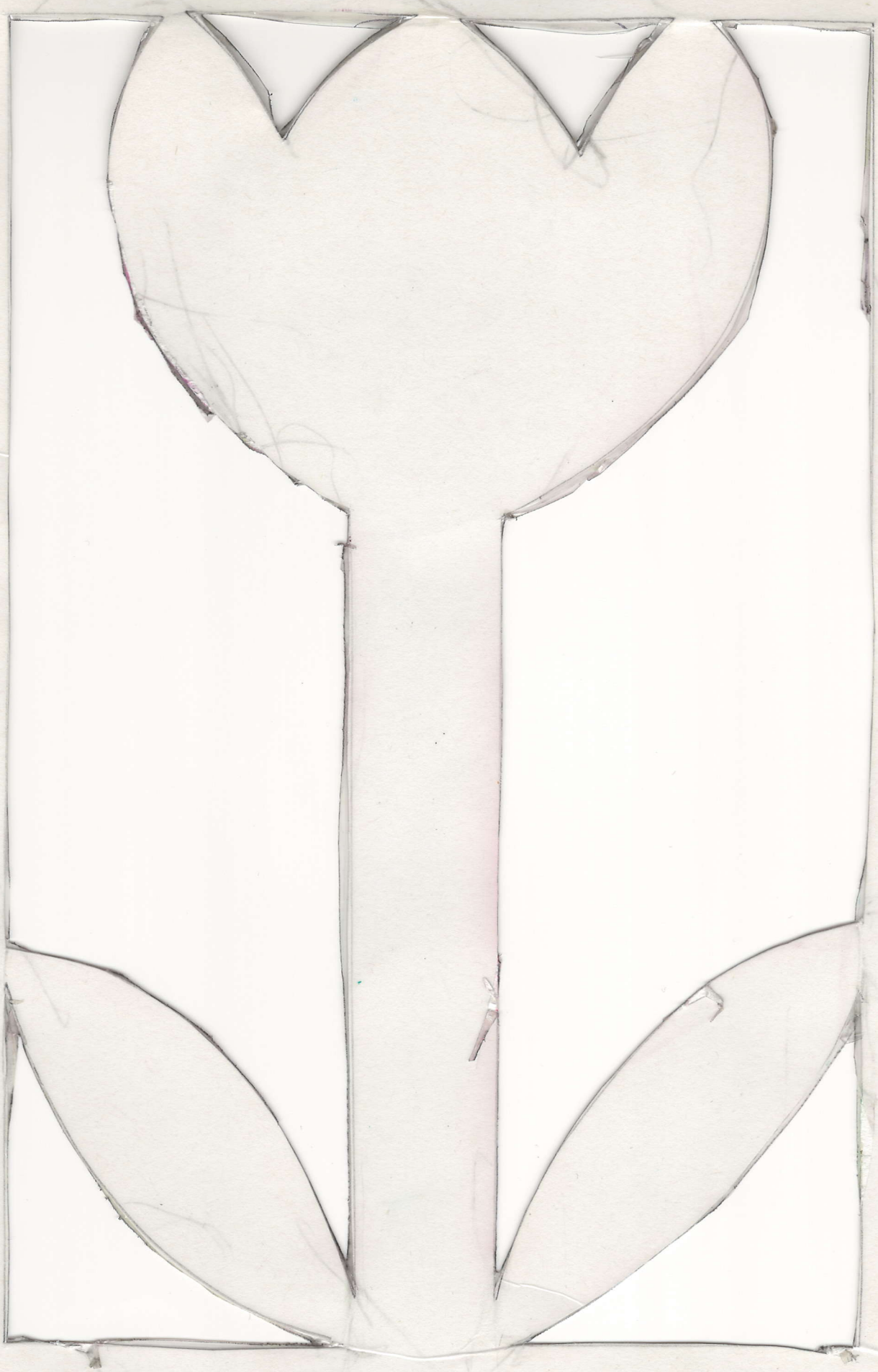
⁘ = hnědá